Ärztliches Organigramm

Universitätsklinik für Neurologie
Insel Gruppe Bern

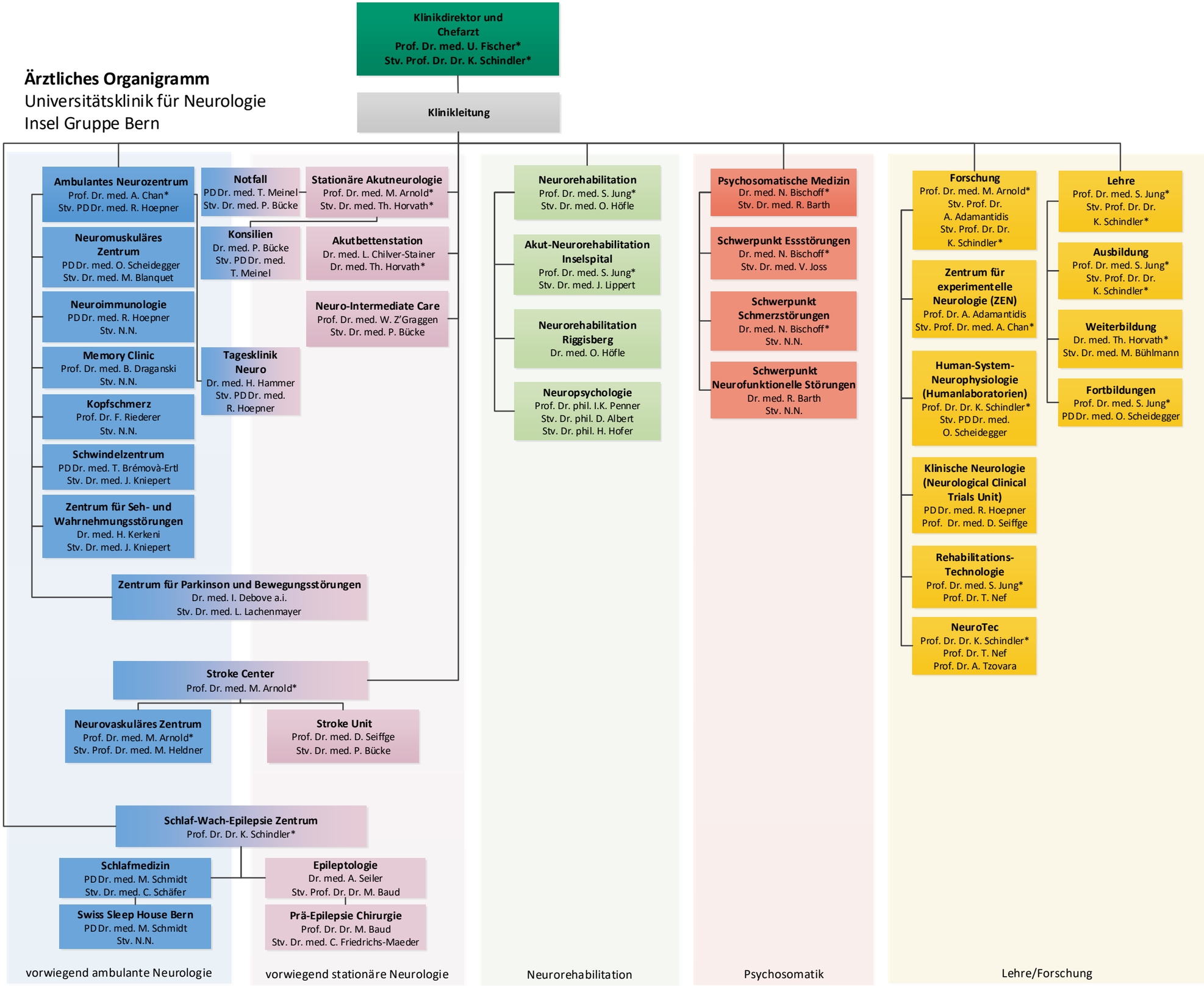

*** Mitglied Klinikleitung**

Version 28.04.2025