Ärztliches Organigramm
Universitätsklinik für Neurologie
Insel Gruppe Bern

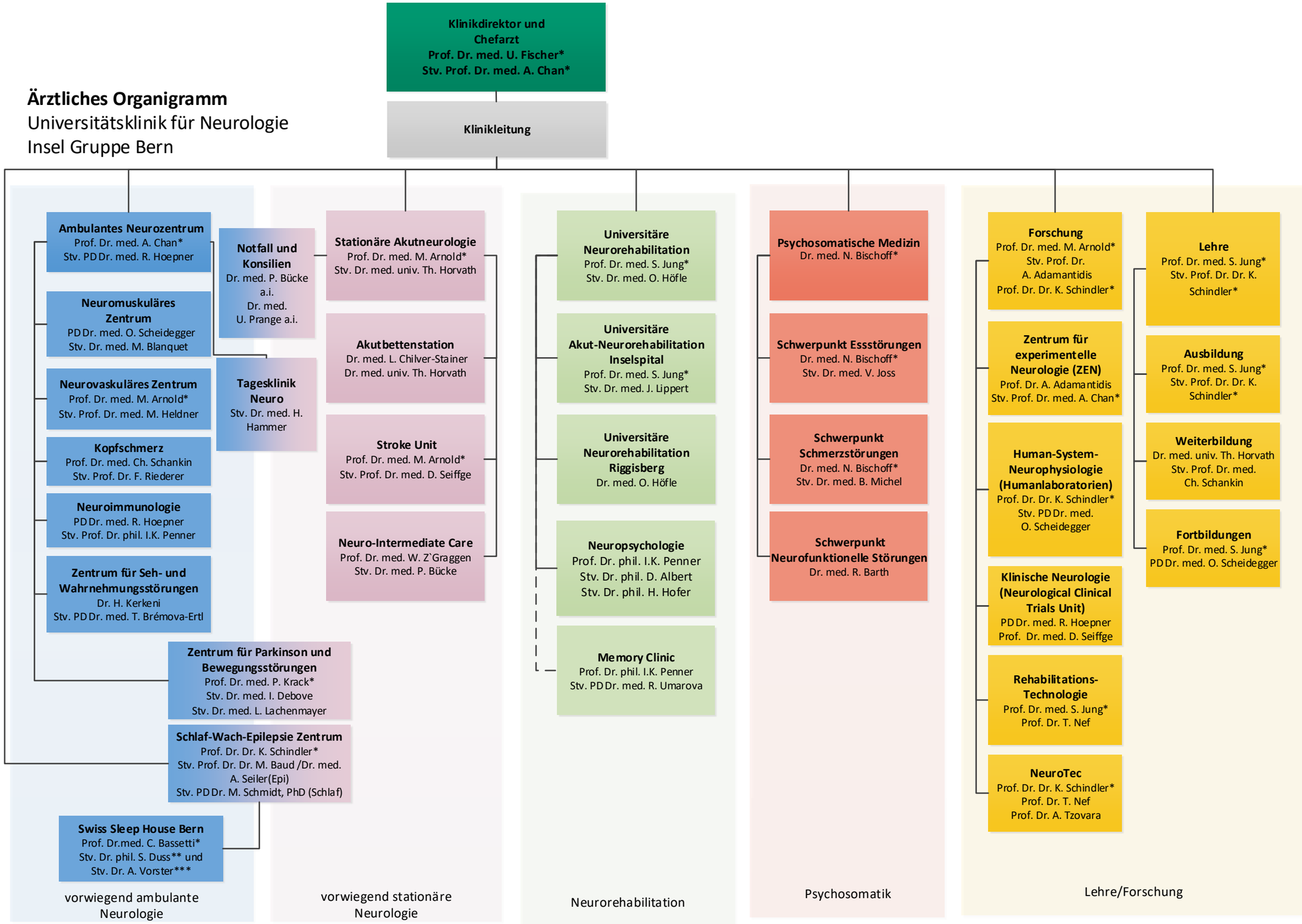

Version 01.06.2024

*** Mitglied Klinikleitung**
****Leitung PsychologInnen und Forschung**
*****Leitung Lehre, Kommunikation und Business Consulting**